

Récépissé de DT Récépissé de DICT

Au titre du chapitre IV du titre V du livre V (partie réglementaire) du Code de l'environnement
et de la section 12 du chapitre IV du titre III du livre V de la 4^{ème} partie (partie réglementaire) du Code du travail

(Annexe 2 de l'arrêté du 15 février 2012 modifié - NOR : DEVP1116359A)

Destinataire

- ☒ Récépissé de DT
☐ Récépissé de DICT
☐ Récépissé de DT/DICT
conjointe

Dénomination : Fontaine Rémy
Complément / Service :
Numéro / Voie : 35 rue de Noailles
Lieu-dit / BP :
Code Postal / Commune : 78000 Versailles
Pays :

Coordonnées de l'exploitant

Raison sociale : COLT TECHNOLOGY SERVICES
Personne à contacter :
Numéro / Voie : 23-27 RUE PIERRE VALETTE
Lieu-dit / BP :
Code Postal / Commune : 92240 MALAKOFF
Tél. : 0170995500 Fax :

N° consultation du téléservice : 2025092401083T16
Référence de l'exploitant : COLT-240925-193216
N° d'affaire du déclarant : 7258119
Personne à contacter (déclarant) : Fontaine Rémy
Date de réception de la déclaration : 24 / 09 / 2025
Commune principale des travaux : Osny
Adresse des travaux prévus :

Éléments généraux de réponse

- ☐ Les renseignements que vous avez fournis ne nous permettent pas de vous répondre. La déclaration est à renouveler. Précisez notamment :
☐ Les réseaux/ouvrages que nous exploitons ne sont pas concernés au regard des informations fournies. Distance > à : _____ m
☒ Il y a au moins un réseau / ouvrage concerné de catégorie (voir liste des catégories au verso) : TL. Autres informations :

Modification ou extension de nos réseaux / ouvrages

Modification ou extension de réseau/ouvrage envisagée dans un délai inférieur à 3 mois :
☐ Réalisation de modifications en cours sur notre réseau/ouvrage.
Veuillez contacter notre représentant : Tél. :
NB : Si nous avons connaissance d'une modification du réseau/ouvrage dans le délai maximal de 3 mois à compter de la consultation du téléservice, nous vous en informons.

Emplacement de nos réseaux / ouvrages

☒ Plans joints : Références : Echelle₍₁₎ : Date d'édition₍₁₎ : Sensible : Prof. régl. mini₍₁₎ : Matériau réseau₍₁₎ :
NB : La classe de précision A, B ou C figure dans les plans. 57888982 1/2000 24 / 09 / 2025
57888983 1/2500 24 / 09 / 2025
☐ Réunion sur chantier pour localisation du réseau/ouvrage : ☐ Date retenue d'un commun accord : ____ / ____ / ____ à ____ h ____
ou ☐ Prise de RDV à l'initiative du déclarant (date du dernier contact non conclusif : ____ / ____ / ____)
☐ Votre projet doit tenir compte de la servitude protégeant notre ouvrage.
☐ (cas d'un récépissé de DT) Vous devez prévoir des investigations complémentaires à notre charge (hors cas d'exemption prévus dans la réglementation) ⁽²⁾
☐ Des branchements non cartographiés sont présents. Ils sont soit pourvus d'affleurants visibles et rattachés à un réseau principal souterrain identifié dans les plans joints, soit munis de dispositifs automatiques supprimant tout risque en cas d'endommagement ⁽²⁾
(1) : facultatif si l'information est fournie sur le plan joint (2) : pour les tronçons et branchements non cartographiés en classe A, prévoir des clauses techniques et financières particulières dans le marché

Recommandations de sécurité

Les recommandations techniques spécifiques suivantes sont à appliquer, en fonction des risques liés à l'utilisation des techniques de travaux employées :
Pour tout renseignement ou prise de rendez-vous s'adresser à frdict@colt.net

Rubriques du guide technique relatives à des ouvrages ou travaux spécifiques :
Pour les exploitants de lignes électriques : si la distance d'approche a été précisée, la mise hors tension est : ☐ possible ☐ impossible
Mesures de sécurité à mettre en œuvre :

Dispositifs importants pour la sécurité :

Cas de dégradation d'un de nos ouvrages

En cas de dégradation d'un de nos ouvrages, contactez nos services au numéro de téléphone suivant : 0800948888
Pour toute anomalie susceptible de mettre en cause la sécurité au cours du déroulement du chantier, prévenir le service départemental d'incendie et de secours (par défaut le 18 ou le 112) :

Responsable du dossier

Nom : MAYER Jérémie
Désignation du service :
Tél. :

Signature de l'exploitant ou de son représentant

Nom du signataire : Jérémie MAYER
Signature : Signé électroniquement sur www.dictservices.fr
Date : 24 / 09 / 2025 Nombre de pièces jointes, y compris les plans : 5

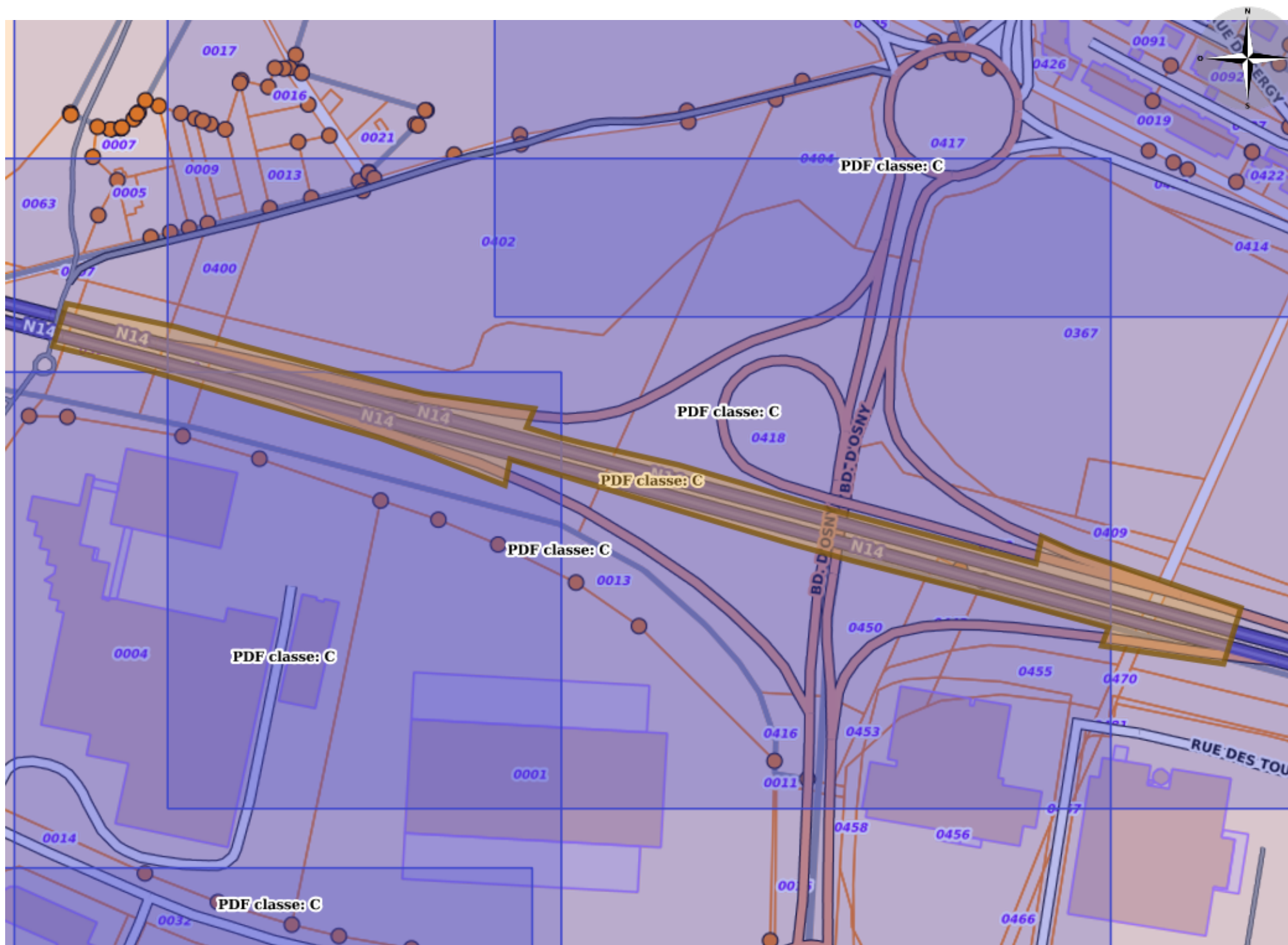



Adresse:
95520 Osny

Chantier:7258119

Emprise



Emprise de la déclaration

